

諫早市コンベンション開催助成金をご利用してみませんか

諫早市内でコンベンション(大会・会議)、合宿を開催される団体に対し、市内延べ宿泊人数50人以上の場合、諫早市コンベンション開催助成金の対象となります。

コンベンション開催 × 延べ宿泊人数 ≥ 助成金の開催 50人以上 → 給付

市内延べ宿泊人数50人以上 対象となるコンベンションの開催

- 学術研究団体が行う学会・研究会
各種団体が行う会議・集まり
各種スポーツ団体が行う競技会・合宿

Table with columns for 延べ宿泊人数 (Guests) and 助成金額 (Subsidy Amount). Rows range from 50-99 to 1000+.

助成金の申請は、15日前までです。詳しくは諫早観光物産コンベンション協会までお問合せください。

(一社) 諫早観光物産コンベンション協会
長崎県諫早市高城町5-10
TEL: 0957-22-8325 FAX: 0957-22-8354

宿泊施設

- LAホテル センジュウ
ホテル ジンノム
諫早ステーションホテル



交通のご案内 ACCESS

- 飛行機 東京(羽田空港)-長崎空港
JR 博多駅-諫早駅
バス 長崎空港-諫早駅

コンベンション施設

- 立派総合運動公園
中央ふれあい広場
津久喜公園グラウンド

Main map of Isahaya showing various facilities, hotels, and landmarks. Includes sections for 温泉 & 入浴施設, お土産, 救急病院, and 交通機関.

The Handy Isahaya Map for Convention. A stylized 3D map showing various services like LAUNDRY, GOURMET, HOTEL, and WELCOME TO ISAHAYA.

飲食店

- 女性
うどん
そば
和食
イタリアン/フレンチ

イタリアン/フレンチ

- イタリアン/フレンチ
和食
そば
うどん

そば

- そば
うどん
和食

Detailed map of Isahaya city center showing cafes, restaurants, and shops. Includes sections for カフェ, トーキー, お弁当, and コインランドリー.

お弁当

- お弁当
和食
そば

コインランドリー

- コインランドリー
お弁当
和食

諫早市コンベンション
開催助成金を
ご利用してみませんか

諫早市内でコンベンション(大会・会議)、合宿を開催される
団体に対し、市内延べ宿泊人数50人以上の場合、『諫早
市コンベンション開催助成金』の対象となります。

コンベンション開催 × 延べ宿泊人数50人以上 ⇒ 助成金の
給付

条件 市内延べ宿泊人数50人以上
かつ
対象となるコンベンションの開催

- ◎ 学術研究団体が行う学会・研究会
- ◎ 各種団体が行う会議・催事
- ◎ 各種スポーツ団体が行う競技会・合宿

【対象とならないコンベンション】
・政治的、宗教的活動または営利活動を目的とするもの
・国または地方公共団体が主催するもの
・市から他の補助金の交付を受けているもの

諫早市内での延べ宿泊人数	助成金額
50 ~ 99人	50,000円
100 ~ 149人	100,000円
150 ~ 199人	150,000円
200 ~ 249人	200,000円
250 ~ 299人	250,000円
300 ~ 499人	300,000円
500 ~ 999人	500,000円
1000人~	1,000,000円

助成金の申請は、15日前までです。詳しくは諫早観光物産
コンベンション協会までお問合せください。

2018年3月現在

(一社) 諫早観光物産コンベンション協会
長崎県諫早市高城町5-10
TEL. 0957-22-8325 FAX. 0957-22-8354
営業時間 9:00-18:00
www.isahaya-kankou.com



宿泊施設

市外局番 0957

1 L&Lホテル センリュウ	永昌東町13-29	☎22-8888	HP
2 ホテル ジャノメ	永昌東町1-39	☎22-0529	ランドリ
3 諫早ステーションホテル	永昌東町1-32	☎23-2330	HP ランドリ
4 諫早ターミナルホテル	永昌東町18-1	☎23-6711	HP ランドリ
5 グローバルホテル	永昌東町3-4	☎23-2221	HP
6 観光ホテル 八千代	天満町33-2	☎22-0305	大浴場
7 諫早グリーンホテル	天満町9-38	☎23-6211	HP 大浴場 ランドリ
8 諫早第一ホテル	天満町36-11	☎23-1236	HP ランドリ
9 ニューステーションホテル・プレミア	永昌町4-26	☎27-1122	HP 大浴場 ランドリ
10 菱屋旅館	天満町9-44	☎22-0173	
11 諫早観光ホテル 道具屋	金谷町8-7	☎22-3360	HP 大浴場 ランドリ
12 諫早シティーホテル	八坂町3-18	☎24-1180	HP ランドリ
13 ホテル ニューグローバル	本町1-6	☎21-0123	HP ランドリ
14 ホテル グランドパレス諫早	宇都町3-35	☎24-3939	HP
15 諫早トラックステーション	貝津町1051-12	☎26-8228	ランドリ
16 米屋旅館	八天町2-11	☎23-4318	大浴場 ランドリ
17 大城屋旅館	八天町7-5	☎22-3548	ランドリ
18 旅館 松比呂	泉町18-13	☎22-3557	
19 ビジネスホテル 大石	幸町3-26	☎22-3450	HP ランドリ
20 ビジネス旅館 みかどや	幸町4-33	☎22-0152	ランドリ
21 ビジネス民宿 きたうら	貝津町2170-1	☎26-3221	ランドリ
22 いこいの村長崎	高来町善住寺1080	☎32-2902	HP 大浴場
23 南開旅館	永昌東町4-22	☎23-0370	ランドリ
24 ニューステーションホテル	永昌東町5-4	☎22-1113	HP 大浴場 ランドリ
25 ホテルルートイン 諫早インター	貝津町1682-1	☎49-8200	HP 大浴場 ランドリ
26 ニューステーションホテル・レジデンス	宇都町2-26	☎23-6985	HP ランドリ
27 喜々津ステーションホテル	多良見町化屋331-1	☎43-7722	HP 大浴場 ランドリ



交通のご案内 ACCESS

飛行機	東京(羽田空港) - 長崎空港 名古屋(中部国際空港) - 長崎空港 大阪(伊丹空港) - 長崎空港	約1時間50分 約1時間25分 約1時間10分
JR	博多駅 - 諫早駅(特急かもめ) 長崎駅 - 諫早駅(特急かもめ)	約1時間30分 約18分
バス	長崎空港 - 諫早駅(県営バス)	約47分



コンベンション施設

市外局番 0957

体育施設 アウトドア		
A 県立総合運動公園	宇都町27-1	☎22-0129 (長崎県公園緑地協会)
B 市営野球場	宇都町9-1	☎26-3303
C 中央ふれあい広場	仲沖町454	☎21-2668
D 津久葉公園グラウンド	津久葉町5-30	☎26-9467 (真津山出張所分室)
E 小野島グラウンド	小野島町2233	☎22-0177 (諫早市体育館)
F 多良見西部グラウンド	多良見町舟津1898	☎44-1002 (伊木力出張所)
G なごみの里運動公園	多良見町木床2002	☎43-1111 (多良見支所)
H 市サッカー場	多良見町木床2001	☎43-1833
I 森山ふれあい公園	森山町下井牟田1300	☎36-1111 (森山支所)
J 森山テニス場	森山町本村1300	☎35-2888 (森山スポーツ交流館)
K 森山グラウンド	森山町本村1300	☎35-2888 (森山スポーツ交流館)
L 森山餅田山グラウンド	森山町唐比北691	☎35-2888 (森山スポーツ交流館)
M 飯盛グラウンド	飯盛町平古場266	☎48-0910 (飯盛体育館)
N 飯盛テニス場	飯盛町平古場266	☎48-0910 (飯盛体育館)
O 田結運動公園	飯盛町里145-36	☎48-1111 (飯盛支所)
P 高来西グラウンド	高来町峰97	☎32-5505 (とどろき体育館)
Q 高来総合運動公園	高来町小船津904-4	☎32-5505 (とどろき体育館)
R いこいの森たかき	高来町善住寺1080	☎32-2902 (いこいの村長崎)
S 高来城ノ下グラウンド	高来町水ノ浦367-10	☎32-5505 (とどろき体育館)
T 小長井長里グラウンド	小長井町大峰980-77	☎34-2111 (小長井支所)
U 小長井グラウンド	小長井町小川原浦958-8	☎34-2111 (小長井支所)
V 小長井テニス場	小長井町小川原浦958-8	☎34-2111 (小長井支所)
W 競技用ボート練習場	川内町1934-1	☎52-2660 (長崎県ボート協会(事務局:県立大村高校内))
体育施設 インドア		
a 中央体育館	小船越町1048-2	☎22-7766
b 市体育館・武道館	東小路町2-38	☎22-0177
c 市弓道場	西小路町774-1	☎22-0177 (市体育館)
d 新道福祉交流センター	新道町999-1	☎24-1001
e 西諫早ふれあい広場(全天候プール)	真崎町1086-1	☎25-2100 開設期間:5月~10月
f 小野体育館	黒崎町170-3	☎21-5150
g 長田いこいの広場	長田町2394-1	☎23-9077
h 多良見体育センター	多良見町化屋1808-1	☎43-5490
i 森山スポーツ交流館・武道館	森山町下井牟田1145	☎35-2888
j 飯盛体育館	飯盛町平古場266	☎48-0910
k 飯盛小島武道場	飯盛町開1293-1	☎48-0910 (飯盛体育館)
l とどろき体育館	高来町汲水388	☎32-5505
m 高来武道館	高来町三部壱559-1	☎32-5505 (とどろき体育館)
n 小長井田原体育館	小長井町小川原浦2008-20	☎34-2111 (小長井支所)
会議場		
あ 諫早文化会館	宇都町9-2	☎25-1500
い 諫早図書館 視聴覚ホール	東小路町6-30	☎23-4946
う たらみ図書館 海のホール	多良見町木床2002	☎43-4611
え いいもりコミュニティ会館	飯盛町開1677-1	☎48-1300
お 高来西ゆめ会館 ありあけホール	高来町峰19-1	☎32-3126
か 小長井文化ホール	小長井町小川原浦825	☎34-2201

自家用車	福岡IC - 諫早IC 大分IC - 諫早IC 佐賀大和IC - 諫早IC 熊本IC - 諫早IC 宮崎IC - 諫早IC 鹿児島IC - 諫早IC	約1時間40分 約2時間55分 約1時間 約2時間20分 約4時間40分 約4時間30分
------	-------------------------------------------------------------------------------------------	-------------------------------------------------------------

The Handy Isahaya Map for Convention

諫早市
for
コンベンション

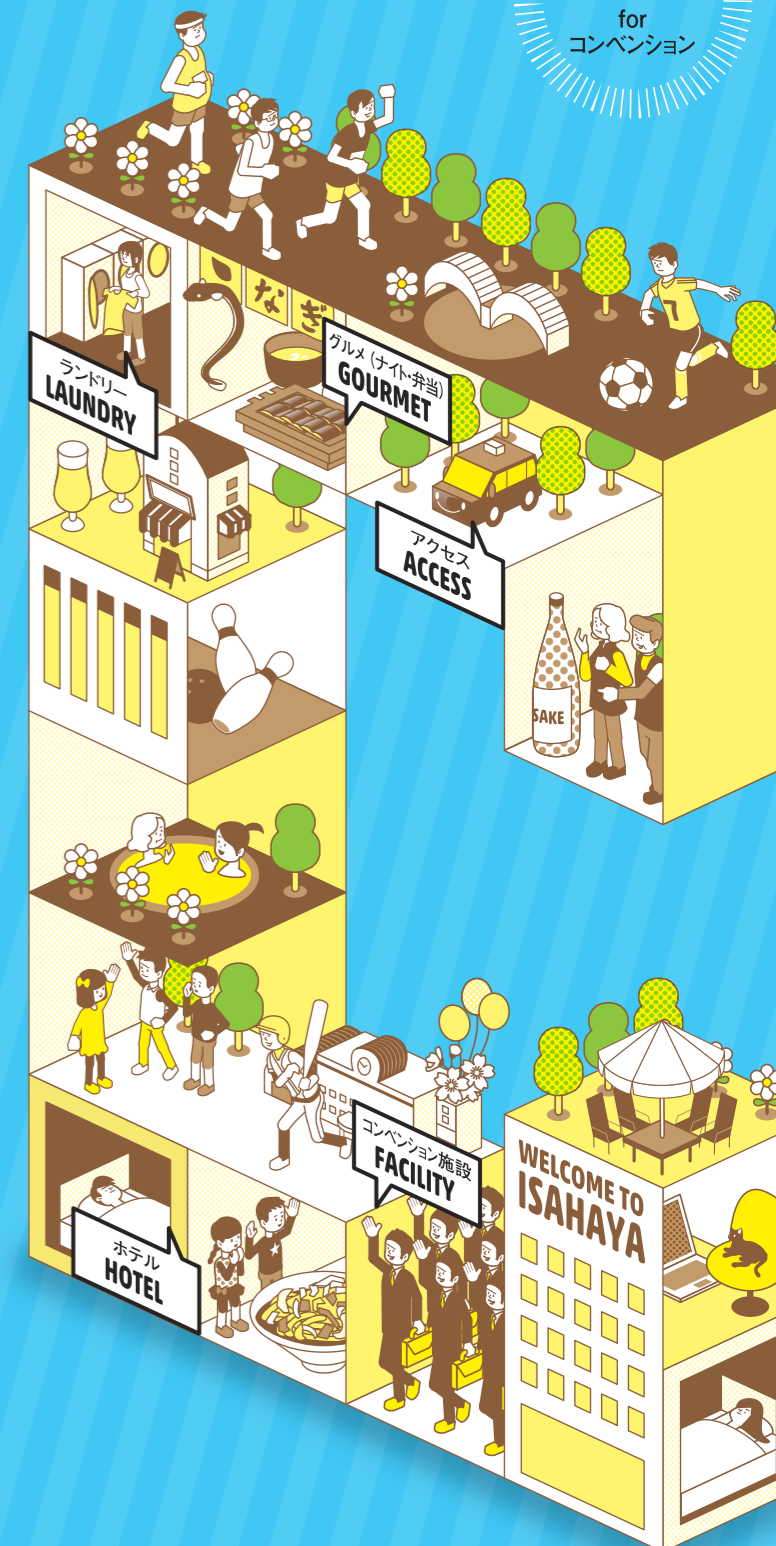

- 《凡例》
- 宿泊施設
 - 救急病院
 - お土産
 - お弁当
 - コインランドリー
 - 温泉&入浴施設
 - コンビニ
 - ガソリンスタンド
 - スーパー
 - 24時間営業スーパー
 - ドラッグストア



- 諫早市中心部エリア(裏面へ)
- A 県立総合運動公園
 - B 市営野球場
 - a 中央体育館
 - b 市体育館・武道館
 - c 市弓道場
 - あ 諫早文化会館
 - い 諫早図書館

温泉 & 入浴施設

☎市外局番 0957

1	のんご温水センター	福田町1184	☎36-5888	🕒10:00~21:00 入場は20:30迄	🚗第1・3・5火
2	和スパ	本野町7-1	☎25-8822	🕒9:00~22:00 入場は21:00迄	🚗第3水(変更有り)
3	多良見のぞみ会館	多良見町木床106	☎43-6200	🕒10:00~20:00	🚗月、12/29~1/3
4	月の丘温泉	飯盛町平古場279	☎28-4141	🕒10:00~21:00	🚗第3水(祝・盆を除く) 12/31、1/1
5	いこいの村長崎	高来町善住寺1080	☎32-2902	🕒11:00~22:00	🚗不定休
6	小長井健康センター	小長井町井崎127	☎34-3138	🕒10:00~21:00	🚗水、12/29~1/3

お土産

B-2	1	つかさ本舗	おこし 永昌東町5-5	☎22-2380	🕒8:00~18:30	🚗第1・3・木
D-4	2	菓秀苑 森長 八坂町本店	おこし・カステラ 八坂町3-10	☎22-4337	🕒9:00~18:00	🚗休1/1
	3	菓秀苑 森長 本社工場	おこし・カステラ 幸町38-30	☎21-2121	🕒9:00~18:00	🚗休日、1/1
D-4	4	杉谷本舗 本店	おこし・カステラ 八坂町6-10	☎22-2306	🕒9:00~18:00	🚗休1/1
	5	杉谷本舗 橋店	おこし・カステラ 松里町1574-1	☎28-2277	🕒8:30~17:30	🚗休無
	6	異人堂 諫早店	カステラ 貝津町1639-1	☎26-3000	🕒8:30~19:00	🚗休1/1
	7	異人堂 諫早バイパス店	カステラ 栗面町155-1	☎23-4121	🕒9:00~18:00	🚗休1/1
	8	杵の川酒造	地酒 土師野尾町17-4	☎0120-833-123	🕒9:00~17:00 土日10:00~16:00	🚗不定休

交通機関

☎市外局番 0957

主要駅・バスターミナル	
JR 諫早駅	☎22-3458
島原鉄道 本諫早駅	☎22-0047
県営バス 諫早ターミナル	☎22-1374
タクシー	
諫早タクシー	☎26-0100
エキマエタクシー	☎22-3400 ☎24-1122 (湯江営業所) ☎32-2777
江ノ浦タクシー	☎48-0005
小野タクシー	☎22-2330
さかいタクシー	☎26-0065
親和タクシー	☎22-4346 ☎28-2124

救急病院

休日・夜間の当番医は長崎県のHP「救急医療情報システム」でご確認ください >>>

1	諫早総合病院	永昌東町24-1	☎22-1380
2	日赤長崎原爆諫早病院	多良見町 化屋986-2	☎43-2111
3	宮崎病院	久山町1575-1	☎25-4800
4	西諫早病院	貝津町3015	☎25-1150
5	諫早記念病院	天満町2-21	☎22-0370

www.pref.nagasaki.jp/kyukyu/

諫早市と雲仙市をつなぐ全長約8kmの干拓堤防道路。車の通行はもちろん、ウォーキングにも利用されています。中央地点にある展望所以外では駐停車は禁止です。

A コープレストラン

B

C

D

カフェ			
A-2	301 野絵瑠	永昌東町9-19 ☎24-3899	☎11:00~19:00 休日
B-1	302 駅前ワインカフェ barba	永昌東町3-13 ☎46-3886	☎日火19:00~24:00 水~土11:30~24:00 不定休
B-2	303 Café Phantom	天満町16-36 ☎22-3554	☎10:00~19:00 不定休
C-2	304 café de ICH	泉町10-25 ☎22-6622	☎11:30~17:00 火水
D-4	305 OKKO BAGEL	東小路町6-30 ☎47-5851	☎11:00~17:00 月、第3木

D-3	306 トミーズ	本町1-12五洋ビル1F ☎23-3843	☎10:00~22:00 休1/1
D-3	307 TOLGA CAFÉ	本町1-5-4F ☎21-5650	☎11:00~19:00 休火
D-3	308 コーヒーショップ 森	八坂町5-1 ☎23-1461	☎8:00~19:00 休日
D-4	309 カキュー	栄町1-15 ☎24-2764	☎10:00~21:00 休第1・3火
D-4	310 ノイズ・アル・ダイナー	上町3-7-1F ☎51-0601	☎火~土 11:00~15:00 日 11:00~19:00 休月・他
D-4	311 @chocotto	栄町4-8-2F ☎51-4859	☎火~日 11:00~18:00 土 10:00~23:30 休月、第2・4日

- 〈凡例〉
- 宿泊施設
 - 救急病院
 - お土産
 - お弁当
 - コインランドリー
 - コンビニ
 - ガソリンスタンド
 - スーパー
 - 24時間営業スーパー
 - ドラッグストア

《ウォームアップコースについて》
 諫早市中心部にはウォームアップに利用できる2つのコースがあります。

- 本明川 せせらぎコース
- 上山公園 こもれびコース

天候や路面の状況に注意して明るい時間に利用してください。
 ※ランニング用に整備されたものではありません。

《ウォームアップコースについて》
 諫早市中心部にはウォームアップに利用できる2つのコースがあります。

- 本明川 せせらぎコース
- 上山公園 こもれびコース

天候や路面の状況に注意して明るい時間に利用してください。
 ※ランニング用に整備されたものではありません。

